



**MINISTÉRIO DA EDUCAÇÃO**  
**SECRETARIA DE EDUCAÇÃO PROFISSIONAL E TECNOLÓGICA**  
**INSTITUTO FEDERAL DE EDUCAÇÃO, CIÊNCIA E TECNOLOGIA DE MINAS GERAIS**  
**Conselho Superior do IFMG**  
Av. Professor Mário Werneck, 2590 - Bairro Buritis - CEP 30575-180 - Belo Horizonte - MG  
- [www.ifmg.edu.br](http://www.ifmg.edu.br)

## **RESOLUÇÃO Nº 22 DE 10 DE DEZEMBRO DE 2020**

**Dispõe sobre a aprovação da  
Estrutura organizacional do  
IFMG, *Campus* Betim.**

**O PRESIDENTE DO CONSELHO SUPERIOR DO INSTITUTO FEDERAL DE EDUCAÇÃO, CIÊNCIA E TECNOLOGIA DE MINAS GERAIS**, no uso das atribuições que lhe são conferidas pelo **Estatuto da Instituição, republicado com alterações no Diário Oficial da União do dia 08/05/2018, Seção 1, Páginas 09 e 10**, e pelo **Decreto de 17 de setembro de 2019, publicado no DOU de 18 de setembro de 2019, Seção 2, página 01**, e

Considerando o art. 9º, inciso XI do Estatuto do IFMG,

Considerando a Resolução nº 18 de 30 de setembro de 2020,

Considerando a reunião do Conselho Superior do dia 09 de dezembro de 2020,

### **RESOLVE:**

**Art. 1º APROVAR** a Estrutura Organizacional do IFMG, *Campus* Betim, parte integrante dessa Resolução.

**Art. 2º** Determinar que o Reitor do IFMG adote as providências cabíveis à aplicação da presente Resolução.

**Art. 3º** Esta Resolução entra em vigor na data de sua publicação.

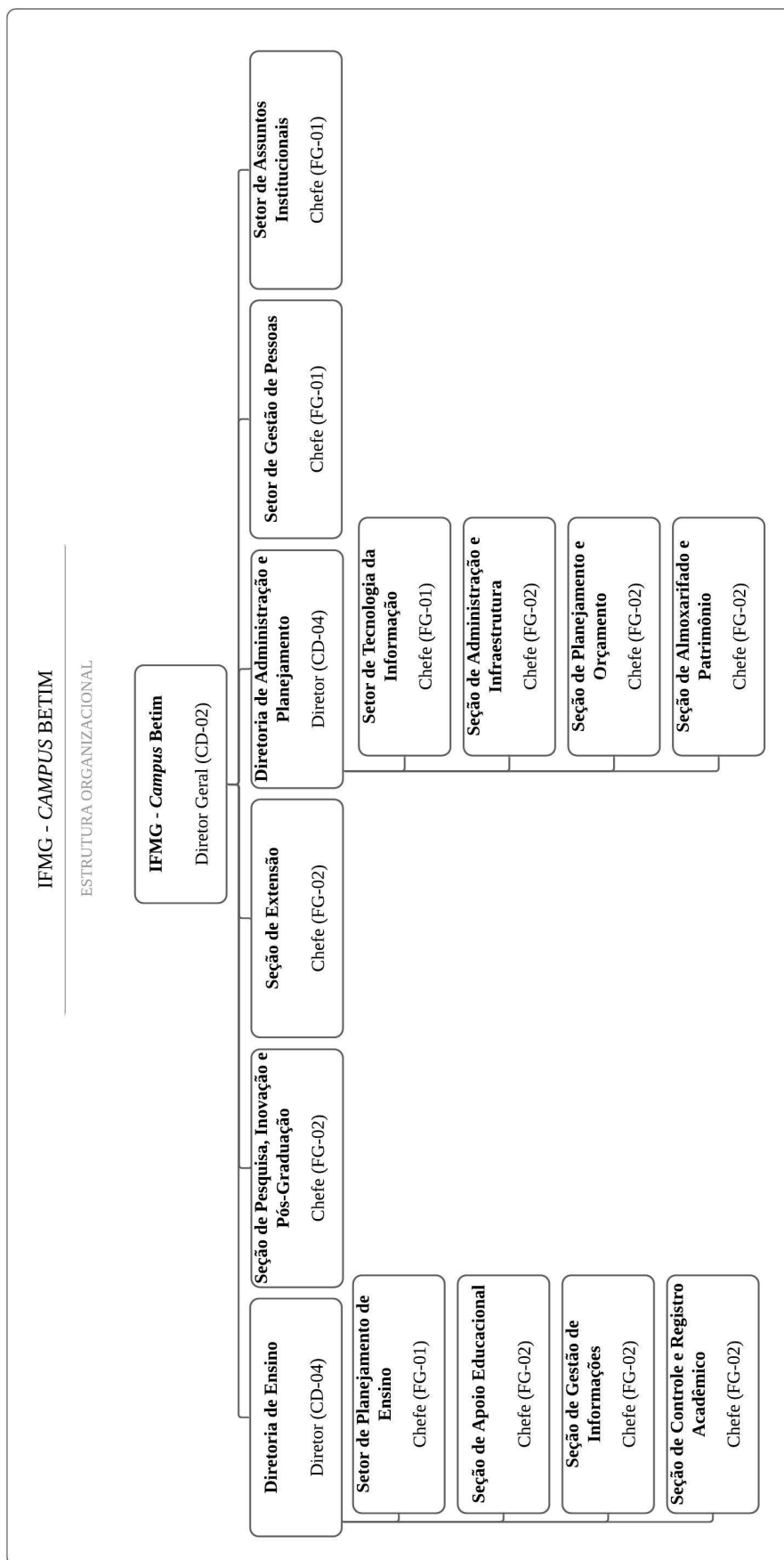

Belo Horizonte, Estado de Minas Gerais, 10 de dezembro de 2020.



Documento assinado eletronicamente por **Kleber Gonçalves Glória, Presidente do Conselho Superior**, em 15/12/2020, às 17:05, conforme art. 1º, III, "b", da Lei 11.419/2006.



A autenticidade do documento pode ser conferida no site <https://sei.ifmg.edu.br/consultadocs> informando o código verificador **0709528** e o código CRC **32D3C3D4**.

---