INSTITUTO FEDERAL
Minas Gerais
Campus Ipatinga

ESTÁGIO SUPERVISIONADO OBRIGATÓRIO – Fluxograma

Curso de Bacharelado em Engenharia Elétrica

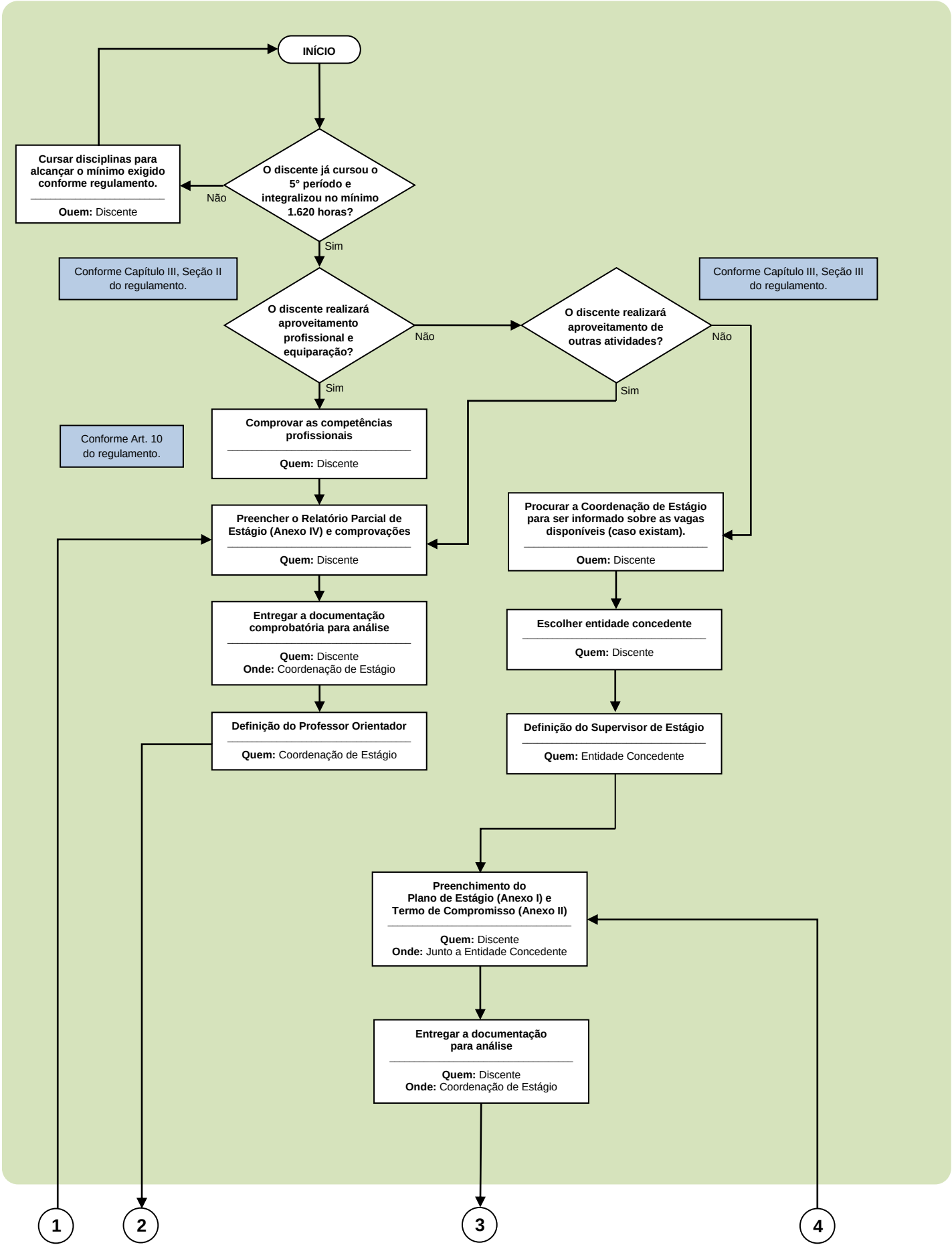

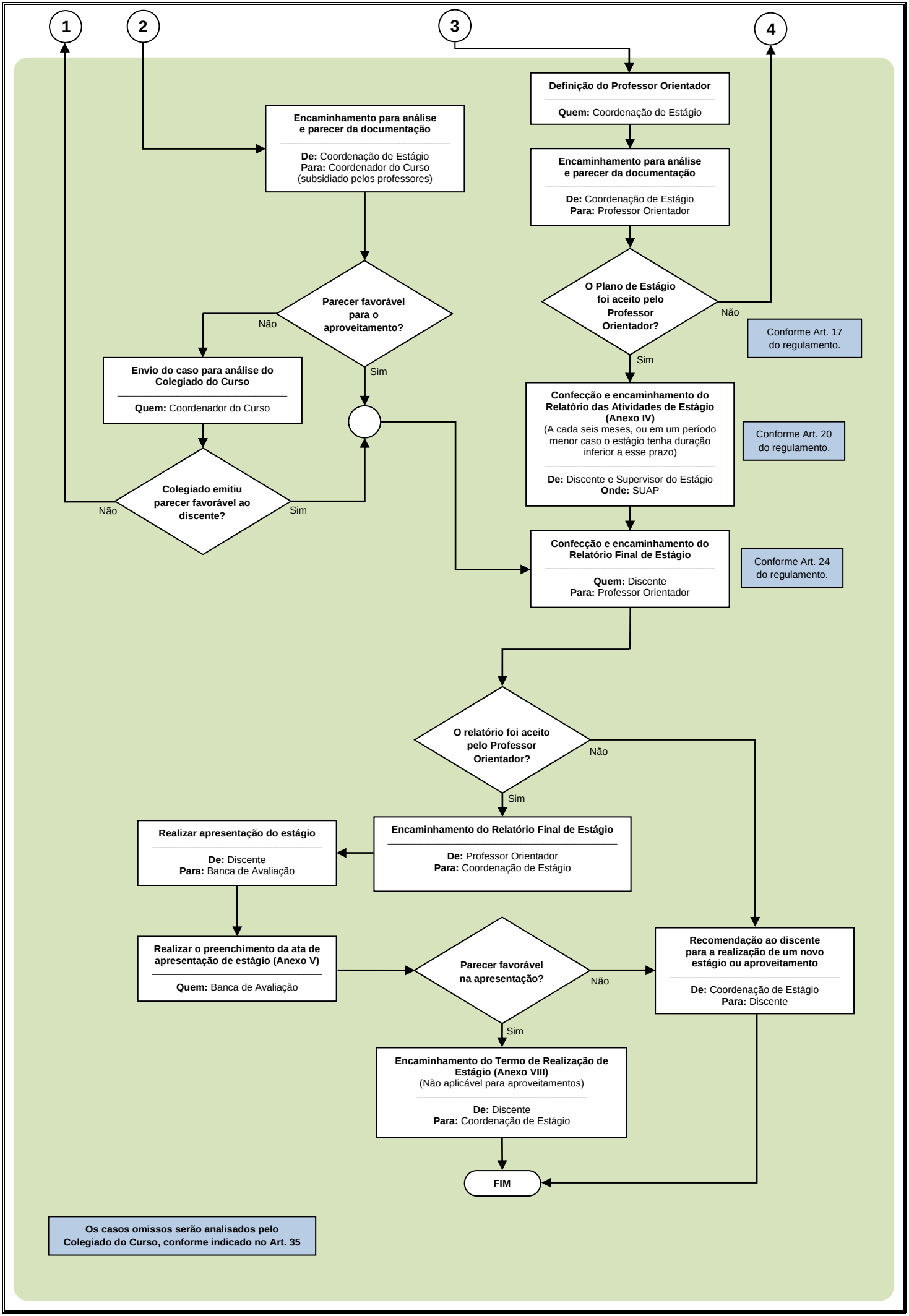
1
2
3
4
Definição do Professor Orientador
Quem: Coordenação de Estágio
Encaminhamento para análise e parecer da documentação
De: Coordenação de Estágio
Para: Coordenador do Curso
(subsidiado pelos professores)
Encaminhamento para análise e parecer da documentação
De: Coordenação de Estágio
Para: Professor Orientador
Parecer favorável para o aproveitamento?
Não
Sim
O Plano de Estágio foi aceito pelo Professor Orientador?
Não
Sim
Conforme Art. 17 do regulamento.
Envio do caso para análise do Colegiado do Curso
Quem: Coordenador do Curso
Colegiado emitiu parecer favorável ao discente?
Não
Sim
Confecção e encaminhamento do Relatório das Atividades de Estágio (Anexo IV)
(A cada seis meses, ou em um período menor caso o estágio tenha duração inferior a esse prazo)
De: Discente e Supervisor do Estágio
Onde: SUAP
Conforme Art. 20 do regulamento.
Confecção e encaminhamento do Relatório Final de Estágio
Quem: Discente
Para: Professor Orientador
Conforme Art. 24 do regulamento.
O relatório foi aceito pelo Professor Orientador?
Não
Sim
Encaminhamento do Relatório Final de Estágio
De: Professor Orientador
Para: Coordenação de Estágio
Realizar apresentação do estágio
De: Discente
Para: Banca de Avaliação
Realizar o preenchimento da ata de apresentação de estágio (Anexo V)
Quem: Banca de Avaliação
Parecer favorável na apresentação?
Não
Sim
Recomendação ao discente para a realização de um novo estágio ou aproveitamento
De: Coordenação de Estágio
Para: Discente
Encaminhamento do Termo de Realização de Estágio (Anexo VIII)
(Não aplicável para aproveitamentos)
De: Discente
Para: Coordenação de Estágio
FIM
Os casos omissos serão analisados pelo Colegiado do Curso, conforme indicado no Art. 35